

# Digitale Informationsveranstaltungen zu den Bachelorstudiengängen via Zoom

**Di, 14.05.2023**, Campus München | Fakultät Gesundheit und Pflege

**Mi, 15.05.2024** Campus Benediktbeuern | Fakultät Soziale Arbeit

**Do, 16.05.2024** Campus München | Fakultät Soziale Arbeit



Informieren Sie sich zu den digitalen Informationstagen unter  
<https://www.ksh-muenchen.de/studieninteressierte/digitale-infotage>

Katholische  
Stiftungshochschule  
München



University of Applied Sciences

# Mai

**Dienstag, 14.05.2024**, Campus München | Fakultät Gesundheit und Pflege

## Beratung zum Bewerbungs- und Zulassungsverfahren

Eva Mittermaier und Beate Vogl beraten Studieninteressierte rund um die Themen zu Zulassungsvoraussetzungen, Bewerbung und Immatrikulation, Terminen und Fristen für alle Studiengänge am Campus München.

## Info-Vorträge zu den einzelnen Bachelorstudiengängen

### Healthcare-Management (B.A.)

Prof. Dr. Clemens Koob, Thomas Fruth

### Hebammenkunde (B.Sc.)

Birgit Gollor, Simone Leierer

### Pflege (B.Sc.) mit Ausbildungsgehalt

Prof. Dr. Ulrich Fischer, Franziska Wedler

### Pflegepädagogik (B.A.)

Prof. Dr. Hildegard Schröppel, Prof. Dr. Andrea Kerres, Thomas Fruth

### Theologische Zusatzqualifikation (TZ)

Prof. Dr. Anna Noweck, Michelle Agler

Eva Mittermaier und Beate Vogl beraten Studieninteressierte rund um die Themen zu Zulassungsvoraussetzungen, Bewerbung und Immatrikulation, Terminen und Fristen für alle Studiengänge am Campus München.				16.00		
<b>Healthcare-Management (B.A.)</b> Prof. Dr. Clemens Koob, Thomas Fruth	13.00					
<b>Hebammenkunde (B.Sc.)</b> Birgit Gollor, Simone Leierer		14.00				
<b>Pflege (B.Sc.) mit Ausbildungsgehalt</b> Prof. Dr. Ulrich Fischer, Franziska Wedler			15.00			
<b>Pflegepädagogik (B.A.)</b> Prof. Dr. Hildegard Schröppel, Prof. Dr. Andrea Kerres, Thomas Fruth				16.00		
<b>Theologische Zusatzqualifikation (TZ)</b> Prof. Dr. Anna Noweck, Michelle Agler					17.00	

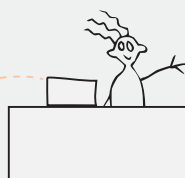

herzlich  
willkommen!



Mittwoch, 15.05.2024, Campus Benediktbeuern | Fakultät Soziale Arbeit

## Beratung zum Bewerbungs- und Zulassungsverfahren

Andrea Huber berät Studieninteressierte rund um die Themen zu Zulassungsvoraussetzungen, Bewerbung und Immatrikulation, Terminen und Fristen für alle Studiengänge am Campus Benediktbeuern.

## Info-Vorträge zu den einzelnen Bachelorstudiengängen

Religionspädagogik und kirchliche Bildungsarbeit (B.A.) digital & dual  
Prof. Dr. Ralf Gaus

Soziale Arbeit (B.A.), Soziale Arbeit 2Plus (B.A.)  
Prof. Dr. Andreas Kirchner

Theologische Zusatzausbildung (TZ)  
Prof. Dr. Hans Tremmel

Umwelt- und Erlebnispädagogische Zusatzausbildung EPZ  
Isabella Blasini

14.00

15.00

16.00

17.00

18.00

herzlich  
willkommen!

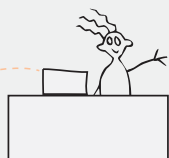

Informieren Sie sich zu den digitalen Informationstagen unter  
<https://www.ksh-muenchen.de/studieninteressierte/digitale-infotage>

Änderungen am Programm vorbehalten.

## Beratung zum Bewerbungs- und Zulassungsverfahren

Eva Mittermaier und Beate Vogl beraten Studieninteressierte rund um die Themen zu Zulassungsvoraussetzungen, Bewerbung und Immatrikulation, Terminen und Fristen für alle Studiengänge am Campus München.

### Info-Vorträge zu den einzelnen Bachelorstudiengängen

#### Soziale Arbeit (B.A.)

Prof. Dr. Andrea Dischler, Julia Trumpp

#### Soziale Arbeit dual (B.A.)

Prof. Dr. Peter Franz Lenninger, Julia Trumpp, Michael Auer

#### Kindheitspädagogik (B.A.), Kindheitspädagogik digital (B.A.)

Prof. Dr. Helga Schneider, Anna-Katharina Bansemir

#### Studieren mit vertiefter Praxis | Soziale Arbeit (B.A.)

Diana Haberl, Andrea Krieger

#### Umwelt- und Erlebnispädagogische Zusatzausbildung EPZ

Isabella Kiening

#### Musikpädagogisches Profil MuPro

Prof. Dr. Raika Lätzer

#### Theologische Zusatzqualifikation (TZ)

Prof. Dr. Anna Noweck, Michelle Agler

#### Soziale Arbeit berufsbegleitend (B.A.)

Prof. Dr. Burghard Pimmer-Jüsten, Isabella Kiening

#### Kindheitspädagogik digital/berufsbegleitend (B.A.)

Prof. Dr. Helga Schneider, Anna-Katharina Bansemir

Eva Mittermaier und Beate Vogl beraten Studieninteressierte rund um die Themen zu Zulassungsvoraussetzungen, Bewerbung und Immatrikulation, Terminen und Fristen für alle Studiengänge am Campus München.				16.00		
<b>Soziale Arbeit (B.A.)</b> Prof. Dr. Andrea Dischler, Julia Trumpp		14.00				
<b>Soziale Arbeit dual (B.A.)</b> Prof. Dr. Peter Franz Lenninger, Julia Trumpp, Michael Auer			15.00			
<b>Kindheitspädagogik (B.A.), Kindheitspädagogik digital (B.A.)</b> Prof. Dr. Helga Schneider, Anna-Katharina Bansemir			15.00			
<b>Studieren mit vertiefter Praxis   Soziale Arbeit (B.A.)</b> Diana Haberl, Andrea Krieger			15.00			
<b>Umwelt- und Erlebnispädagogische Zusatzausbildung EPZ</b> Isabella Kiening				16.00		
<b>Musikpädagogisches Profil MuPro</b> Prof. Dr. Raika Lätzer					17.00	
<b>Theologische Zusatzqualifikation (TZ)</b> Prof. Dr. Anna Noweck, Michelle Agler					17.00	
<b>Soziale Arbeit berufsbegleitend (B.A.)</b> Prof. Dr. Burghard Pimmer-Jüsten, Isabella Kiening						18.00
<b>Kindheitspädagogik digital/berufsbegleitend (B.A.)</b> Prof. Dr. Helga Schneider, Anna-Katharina Bansemir						18.00

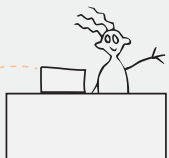

herzlich  
willkommen!

